Συντεταγμένες Αγωγών Μεταφοράς Νερού

ΑΓΩΓΟΣ (Α/Α)	ΟΙΚΙΣΜΟΣ	ΜΗΚΟΣ (m)	ΧΑΡ/ΚΑ ΣΗΜΕΙΑ	ΑΡΧΗ		ΧΑΡ/ΚΑ ΣΗΜΕΙΑ	ΜΕΣΗ		ΧΑΡ/ΚΑ ΣΗΜΕΙΑ	ΤΕΛΟΣ		ΧΑΡ/ΚΑ ΣΗΜΕΙΑ ΠΡΟΣΘΕΤΑ		
				Χ	Υ		Χ	Υ		Χ	Υ		Χ	Υ
ΑΓ-ΣΤ-4.1	ΚΕΦΑΛΟΧΩΡΙ	2340.00	Α4.1	439617.00	4535466.00	Μ4.1	439596.44	4536501.85	Τ4.1/Α4.2	439076.63	4537240.33			
ΑΓ-ΣΤ-4.2	ΚΕΦΑΛΟΧΩΡΙ	1282.00	Τ4.1/Α4.2	439076.63	4537240.33	Μ4.2	439150.45	4537833.09	Τ4.2	438926.00	4538367.00	Σ4.2-1	438985.58	4538255.61

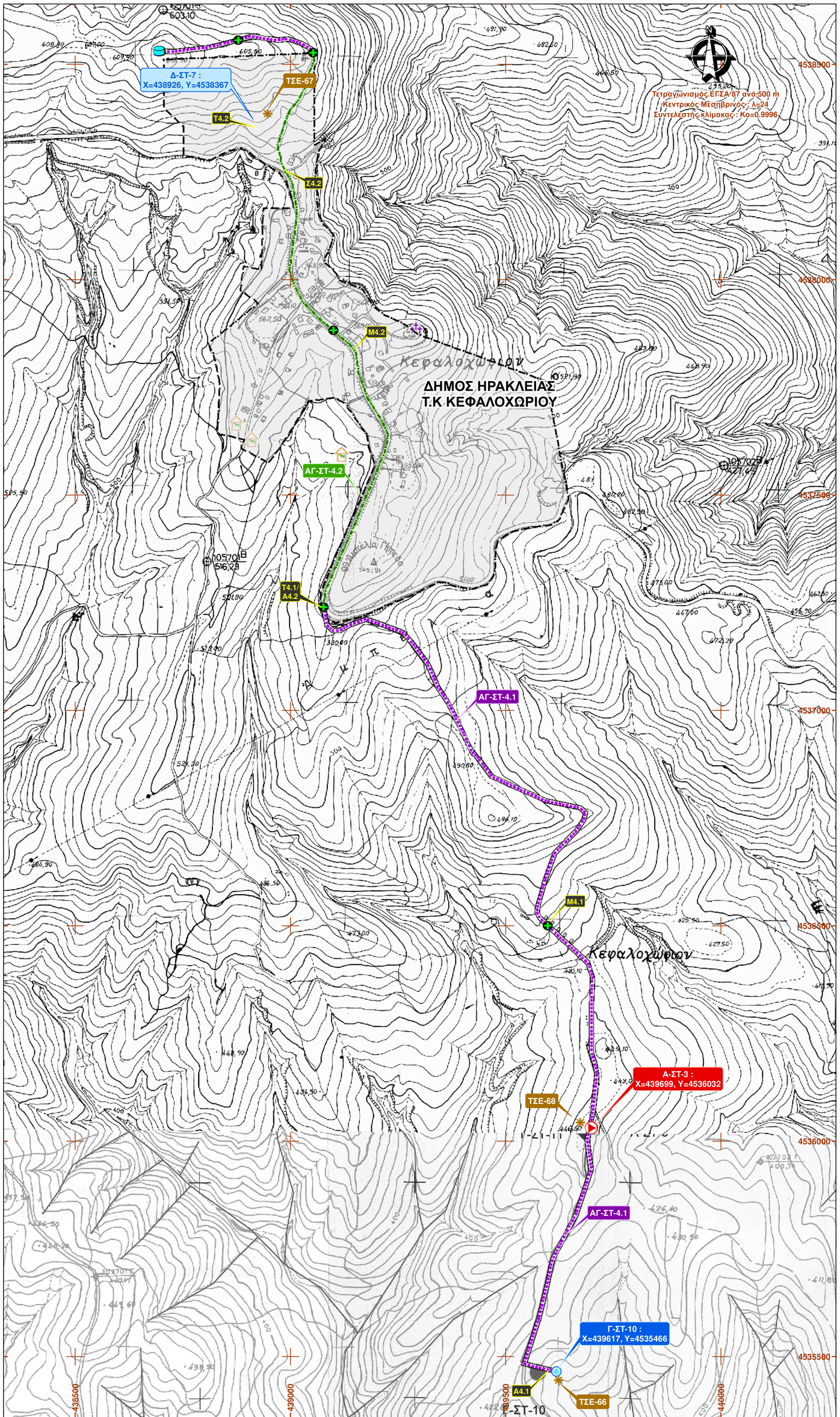

ΥΠΟΜΝΗΜΑ

- Θέσεις Σταθμών Ελέγχου

ΓΕΩΤΡΗΣΕΙΣ

- Λειτουργική
- Εφεδρική
- Δεξαμενές ύδρευσης

ΑΓΩΓΟΙ ΜΕΤΑΦΟΡΑΣ ΝΕΡΟΥ ΥΔΡΕΥΣΗΣ

- Υφιστάμενοι αγωγοί επί υφιστάμενης οδού
- Υφιστάμενοι αγωγοί εκτός οδών
- Υφιστάμενοι αγωγοί εντός ορίων οικισμού
- Θέσεις αντλιοστασίων
- Όρια οικισμού

ΧΡΗΣΕΙΣ ΓΥΣ

- Κτηνοτροφικές μονάδες
- Βιοτεχνικές μονάδες
- Κοιμητήρια

Συντεταγμένες Γεωτρήσεως

ΓΕΩΤΡΗΣΗ (Α/Α)	ΟΙΚΙΣΜΟΣ	ΚΑΤΗΓΟΡΙΑ	Χ	Υ
Γ-ΣΤ-10	ΚΕΦΑΛΟΧΩΡΙ	ΛΕΙΤΟΥΡΓΙΚΗ	439617.00	4535466.00

Συντεταγμένες Δεξαμενών

ΔΕΞΑΜΕΝΗ (Α/Α)	ΟΙΚΙΣΜΟΣ	Χ	Υ
Δ-ΣΤ-7	ΚΕΦΑΛΟΧΩΡΙ	438926.00	4538367.00

Συντεταγμένες Αντλιοστασίων

ΑΝΤΛΙΟΣΤΑΣΙΟ (Α/Α)	ΟΙΚΙΣΜΟΣ	Χ	Υ
Α-ΣΤ-3	ΚΕΦΑΛΟΧΩΡΙ	439699.00	4536032.00

ΕΡΓΟΔΟΤΗΣ : **Δ.Ε.Υ.Α.Η**

ΔΗΜΟΤΙΚΗ ΕΠΙΧΕΙΡΗΣΗ ΥΔΡΕΥΣΗΣ ΑΠΟΧΕΤΕΥΣΗΣ ΗΡΑΚΛΕΙΑΣ

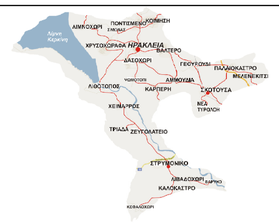

ΕΡΓΟ : **ΕΓΚΑΤΑΣΤΑΣΗ ΣΥΣΤΗΜΑΤΟΣ ΕΛΕΓΧΟΥ ΔΙΑΡΟΩΝ (ΤΗΛΕ- ΕΛΕΓΧΟΥ / ΤΗΛΕΧΕΙΡΙΣΜΟΥ) ΣΤΑ ΥΦΙΣΤΑΜΕΝΑ ΔΙΚΤΥΑ ΥΔΡΕΥΣΗΣ ΚΑΙ ΔΡΑΣΕΙΣ Α.Π.Ε, ΤΗΣ ΔΕΥΑ ΗΡΑΚΛΕΙΑΣ**

ΘΕΣΗ : **ΥΦΙΣΤΑΜΕΝΟ ΥΔΡΕΥΤΙΚΟ ΔΙΚΤΥΟ ΟΙΚ. ΚΕΦΑΛΟΧΩΡΙΟΥ - Τ.Κ. ΚΑΛΟΚΑΣΤΡΟΥ**

ΤΙΤΛΟΣ : **ΟΡΙΖΟΝΤΙΟΓΡΑΦΙΑ - ΘΕΣΕΙΣ ΣΤΑΘΜΩΝ ΕΛΕΓΧΟΥ**

ΕΚΠΡΟΣΩΠΟΣ - ΟΜΑΔΑΣ ΜΕΛΕΤΗΣ

ΣΥΜΒΟΥΛΟΙ ΠΕΡΙΒΑΛΛΟΝΤΟΣ
Μπαής Ευάγγελος
ΠΕΡΙΒΑΛΛΟΝΤΟΛΟΓΟΣ
Μεραρχίας 27, Σέρρες, 621 21 / Τηλ.: 23210 52342
FAX : 23210 98599
e-mail : m p a i s @ o t e n e t . g r

ΕΥΑΓΓΕΛΟΣ Ν. ΜΠΑΗΣ
ΠΕΡΙΒΑΛΛΟΝΤΟΛΟΓΟΣ
ΜΕΡΑΡΧΙΑΣ 27 ΤΗΛ. 23210 52342 ΣΕΡΡΕΣ
ΤΗΛ./FAX 23210 98599 / 23210 0 52342
Α.Φ.Μ. 047[illegible]57 Α΄ΔΟΥ ΣΕΡΡΩΝ

			μέγεθος	ΚΛΙΜΑΚΑ :	1:5.000
ΜΕΛΕΤΗ:	όνομα: Ε.ΜΠΑΗΣ, Δ.ΜΠΟΤΣΗΣ	ημερομηνία: 06/2018	υπογραφή	ΑΡΙΘΜΟΣ ΣΧΕΔΙΟΥ	
ΣΧΕΔΙΑΣΗ:	όνομα: Δ.ΜΠΟΤΣΗΣ, Ε.ΜΠΑΗΣ	ημερομηνία: 06/2018	υπογραφή	κατηγορία: Υ	Αριθμός σχεδίου: 22 / Αναθεώρηση: 1
ΕΛΕΓΧΟΣ:	όνομα: Ε.ΜΠΑΗΣ	ημερομηνία: 06/2018	υπογραφή		

Δ.Ε.Υ.Α.Η. 2000 ΔΗΜΟΤΙΚΗ ΕΠΙΧΕΙΡΗΣΗ ΥΔΡΕΥΣΗΣ ΑΠΟΧΕΤΕΥΣΗΣ ΗΡΑΚΛΕΙΑΣ

ΠΑΓΚΑΛΟΣ ΚΩΝΣΤΑΝΤΙΝΟΣ
Γενικός Διευθυντής